Pronájem byt 3+kk, ulice Zámecký vrch, Karlovy Vary

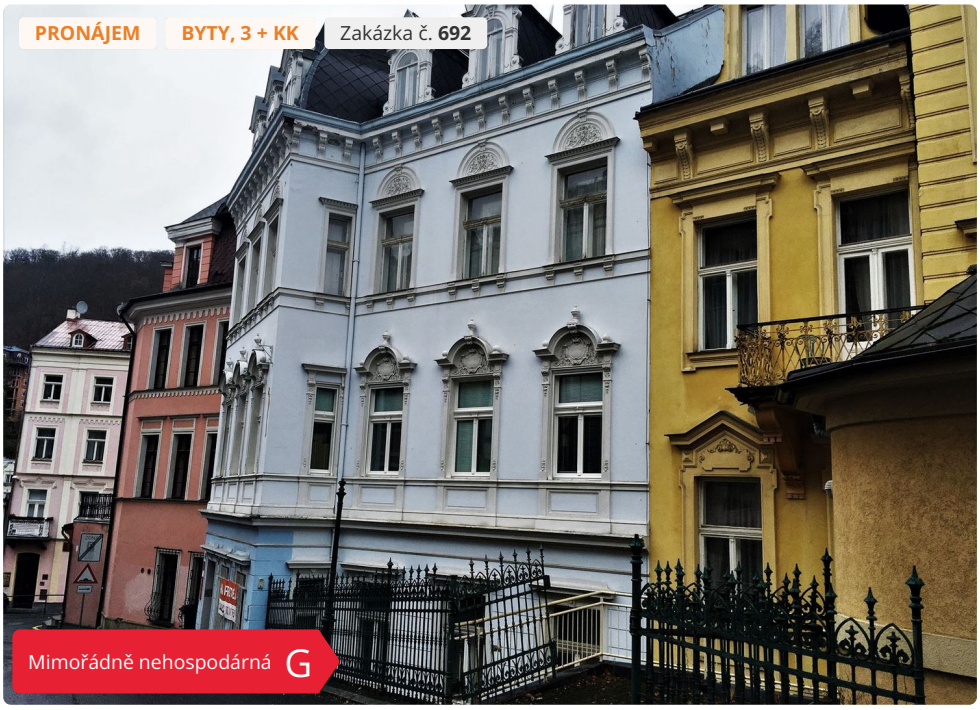



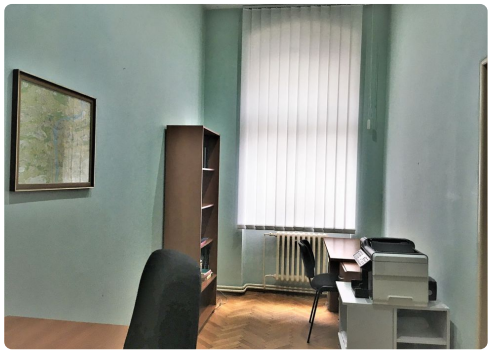





Lokalita
Zámecký vrch, Karlovy Vary

15 000 Kč / měsíc

Nabízíme k pronájmu bytovou jednotku dispozice 3 + kk o celkové užitné ploše 72 m², nacházející se v atraktivní lokalitě na ulici Zámecký vrch v Karlových Varech. Tento cihlový byt se nachází v prvním patře čtyřpodlažního objektu a je ve velmi dobrém stavu, což oceníte zejména při každodenním užívání. Byt se skládá z neprůchozích pokojů se samostatnými vstupy, což zajišťuje dostatek soukromí. Je částečně vybaven a díky své dispozici se hodí jak pro bydlení, tak i jako obchodní prostor nebo apartmán pro krátkodobé pronájmy (např. Airbnb, Booking). Disponuje kuchyní, společným obývacím prostorem, dalším samostatným pokojem a sociálním zařízením, což poskytuje ideální podmínky pro komfortní život nebo podnikání. Velkou výhodou bytu je jeho poloha, která nabízí snadný přístup k veškeré občanské vybavenosti a zároveň blízkost k...

NR
NADIN REALITY

Bc. Naděžda Bakhvalova

Neváhejte mě kontaktovat:

+420 731 613 987
Bakhvalova@seznam.cz

www.nadin-reality.cz
Jaltská 906/1, 36001 Karlovy Vary

Parametry

Vlastnictví	Osobní
Celková plocha	72 m²
Užitná plocha	72 m²
Číslo podlaží v domě	1
Počet podlaží objektu	4